



República Democrática de Timor-Leste  
**PARLAMENTO  
NACIONAL**  
Rua de Formosa, s/nº Díli Timor-Leste  
tel+670 333 9866 | fax +670 332 3884

## **Conselho de Administração**

Decisão n.º 27/VI/CA, de 30 de janeiro de 2025

### ***Aprovação da proposta de aquisição de veículos para o Parlamento Nacional***

A Lei N.º 12/2017 de 24 de Maio, Lei da Organização e Funcionamento da Administração Parlamentar (LOFAP), na redação dada pela Lei n.º 03/2023, de 18 de janeiro, estabelece as competências dos órgãos da Administração do Parlamento Nacional.

Dispondo o artigo 9º da LOFAP que compete ao Conselho de Administração decidir sobre todas as questões de política geral de gestão do Parlamento Nacional e sobre os meios necessários à sua execução e, especificamente, em conformidade com o disposto na alínea n) do n.º 2, do mesmo preceito legal, pronunciar-se sobre os atos de administração relativos ao património do Parlamento Nacional, incluindo a aquisição, doação, alienação, expropriação, troca, cedência, aluguer e arrendamento de quaisquer bens ou direitos a eles inerentes.

Considerando que o Estatuto dos Deputados, na redação dada pela Lei n.º 04/2023, de 25 de janeiro, prevê na alínea a) do n.º 1 do artigo 12.º, que os deputados têm direito a que lhes sejam garantidas condições adequadas ao eficaz exercício de suas funções, nomeadamente, através da atribuição de uma viatura, de forma a facilitar o desempenho das suas funções parlamentares;

Uma vez que as viaturas atualmente afetas aos deputados encontram-se deterioradas, pois parte delas foram adquiridas em 2012 e a outra parte em 2019, há necessidade de aquisição de novas viaturas para os deputados por forma a permitir-lhes o exercício seguro e condigno das suas funções.

Assim, ao abrigo do disposto na al. n) do n.º 2, do artigo 9º da LOFAP, o Conselho de Administração decide o seguinte:

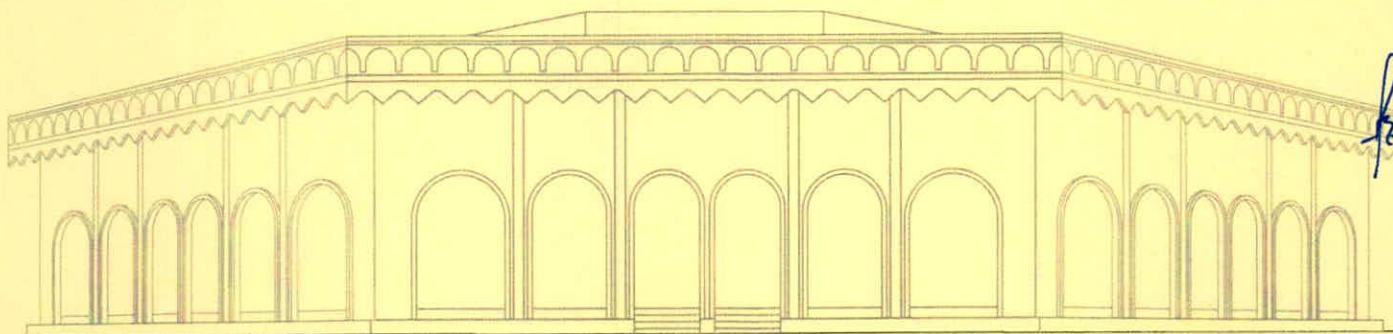



República Democrática de Timor-Leste  
**PARLAMENTO  
NACIONAL**  
Rua de Formosa, s/nº Díli Timor-Leste  
tel+670 333 9866 | fax +670 332 3884

- 1- Aprovar a proposta de aquisição de 65 (sessenta e cinco) viaturas de marca Toyota, do ano 2024/2025, conforme descrição constante do anexo contendo as Especificações da Viatura, que é parte integrante desta decisão;
- 2- O Secretariado-Geral coordenará todas as diligências necessárias para a aquisição de tais viaturas com os serviços competentes do Secretariado-Geral, com respeito pelas regras de aprovisionamento e princípios de transparência, responsabilidade e prestação de contas.

A presente decisão foi adotada na 15.ª Reunião Extraordinária do Conselho de Administração do Parlamento Nacional, realizada no dia 30 de janeiro de 2025.

Publique-se.

A Presidente do Conselho de Administração,



Maria Fernanda Lay

O Secretário-Geral do Parlamento Nacional e  
Secretário do Conselho de Administração



Edgar Sequeira Martins

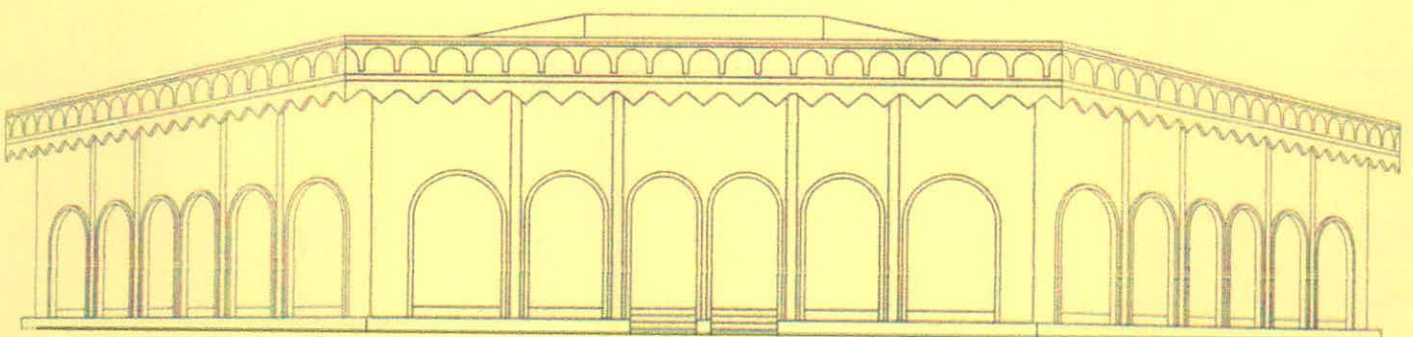



## ANEXO

### ESPECIFICAÇÕES VIATURA TOYOTA

Color	Super White
Steering Wheel	On the right side
Capacity (cc.)	2,755 or more
Fuel Type	Diesel
Fuel Tank Capacity ( Litres)	80 Litres
Vehicle Type	Station Wagon
Overall Length x Width x Height (mm.)	4,795 x 1,855 x 1,835
Seating capacity	7 Seats
Number of doors	5 doors (4 doors and 1 baggage door)
Drive Type	4WD automatic
Transmission System	6AT with Sequential Shift and Paddle Shift
Headlamps	LED Dual Projector
Roof	Standard
Air conditioner	Standard
Exterior	Standard
Interior	Standard

Seat Material	Leather and Synthetic Leather
Driver's Seat	8-Way Powered adjust
Multi Information Display	TFT 4.2"
Display Audio	Touchscreen 9"
Connection System	Bluetooth / Apple CarPlay and Android Auto / T-Connect* / USB
Trunk Lid	Powered Back Door with Kick Activated Back Door Sensor and auto jam prevention
SRS Airbags	Front pair / side / side curtain / driver's knee
Reminder	BSM (Blind Spot Monitor) and RCTA (Rear Cross Traffic Alert)
Cruise Control	Dynamic Radar Cruise Control
Intelligent Clearance Sonar	No
Camera	Panoramic View Monitor with 3D View
Model / Type	1GD-FTV (High) / 4 cylinders 16 Valve DOHC VN Turbo Intercooler
Max Output EEC net (kw/rpm)	165 (224PS) / 3,000 - 3,400
Max Torque EEC net (Nm/rpm)	550 / 1,600 - 2,800
Deck Inside Length x Width x Height (mm.)	No
Suspension (Front / Rear)	Double wishbone with coil spring and torsion bar with Monotube Shock absorber/ Four link with coil spring and torsion bar with Monotube Shock absorber
Wheel	20" Alloy Wheels
Max. Output [kkW(PS)]	No

Max. Output [kkW]	No
Max Torque EEC net (Nm)	No
Hybrid Battery Type	No

