



República Democrática de Timor-Leste

# PARLAMENTO NACIONAL

Rua de Formosa ,sn' Díli Timor-Leste  
tel +670 333 9866 | fax +670 332 3884

Decisão n.º 15 /V/CA, de 9 de agosto de 2019

## **APROVA A TABELA SALARIAL PARA ASSESSORES NACIONAIS E INTERNACIONAIS DO PARLAMENTO NACIONAL**

Nos termos do disposto no n.º 1 do artigo 9.º da Lei n.º 12/2017, de 24 de maio, Lei da Organização e Funcionamento da Administração Parlamentar, o Conselho de Administração aprova, em anexo à presente Decisão, a tabela salarial para assessores nacionais e internacionais do Parlamento Nacional.

Aprovada na 19.ª Reunião Extraordinária do Conselho de Administração, realizada em 9 de agosto de 2019.

Publique-se.

*O Presidente do Parlamento Nacional,*

*Arão Noé de Jesus da Costa Amaral*

*O Secretário-Geral do Parlamento Nacional e  
Secretário do Conselho de Administração*

*Adelino Afonso de Jesus*

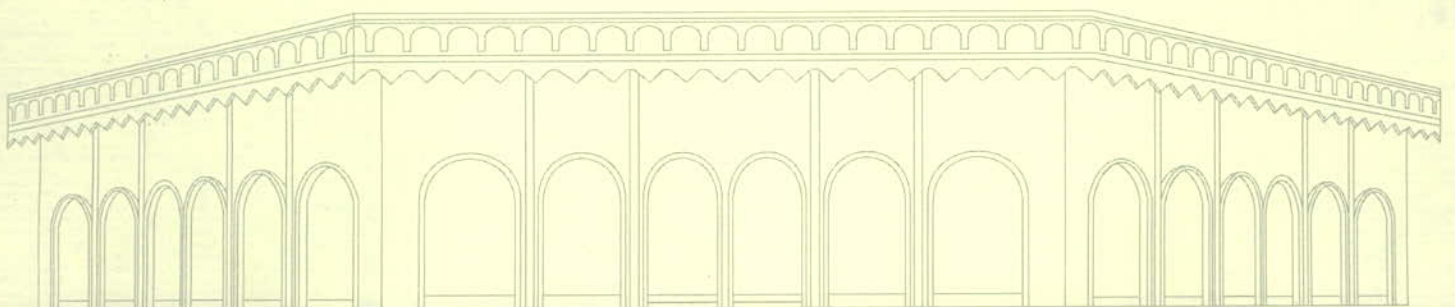



República Democrática de Timor-Leste

# PARLAMENTO NACIONAL

Rua de Formosa ,s/n' Díli Timor-Leste  
tel +670 333 9866 | fax +670 332 3884

## SECRETARIADO-GERAL DO PARLAMENTO NACIONAL

### TABELA SALARIAL PARA ASSESSORES NACIONAIS E INTERNACIONAIS

#### 1. ASSESSOR NACIONAL

No	Nível de Educação	Experiência de serviço na área temática	Salário mínimo aplicável	Salário máximo aplicável
1	Licenciatura	-0-6 Anos -mais de 6 Anos	\$ 1,000	\$1,500
2	Pós-graduação-Diploma e/ou certificado	-0-6 Anos	\$ 1,300	\$ 1,500
3	Pós-graduação-Diploma e/ou certificado	- Mais de 6 Anos	\$ 1,500	\$ 2,000
4.	Pós-graduação-mestrado	0-6 Anos	\$2,000	\$2,250
5.	Pós-graduação-mestrado	Mais de 6 Anos	\$ 2,250	\$3,000
6.	Pós-graduação-Doutoramento	0-5 Anos	\$3,000	\$ 3,500
7.	Pós-graduação-Doutoramento	6- 10 Anos	\$3,500	\$ 4,000
8.	Pós-graduação-Doutoramento	Mais de 10 Anos	\$ 4,000	\$ 5,000

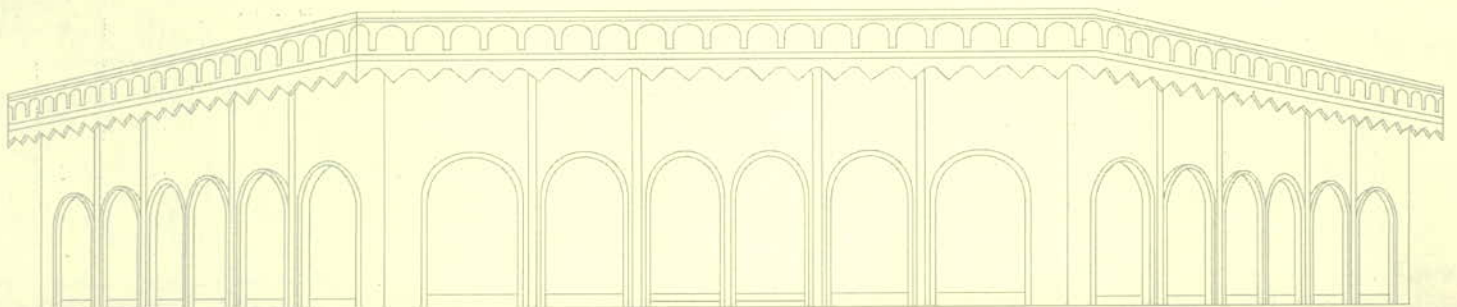



República Democrática de Timor-Leste

# PARLAMENTO NACIONAL

Rua de Formosa ,sn' Díli Timor-Leste  
tel +670 333 9866 | fax +670 332 3884

## SECRETARIADO-GERAL DO PARLAMENTO NACIONAL

### 2. ASSESSOR INTERNACIONAL

No	Nível de Educação	Experiência de serviço na área temática	Salário mínimo aplicável	Salário máximo aplicável
1	-Licenciatura -Pós-graduação-Diploma e / ou certificado - Pós-graduação-mestrado - Pós-graduação-Doutoramento	-0-5 Anos	\$ 3,000	\$6,000
2	-Licenciatura -Pós-graduação-Diploma e/ou certificado - Pós-graduação-mestrado - Pós-graduação-Doutoramento	Mais de 6 Anos	\$ 6,000	\$ 10,000

*[Handwritten signature]*

